Το Παραμύθι

Στέλλα Μιχαηλίδου (στίχοι)

Στέφανος Κοζάνης (μουσική)

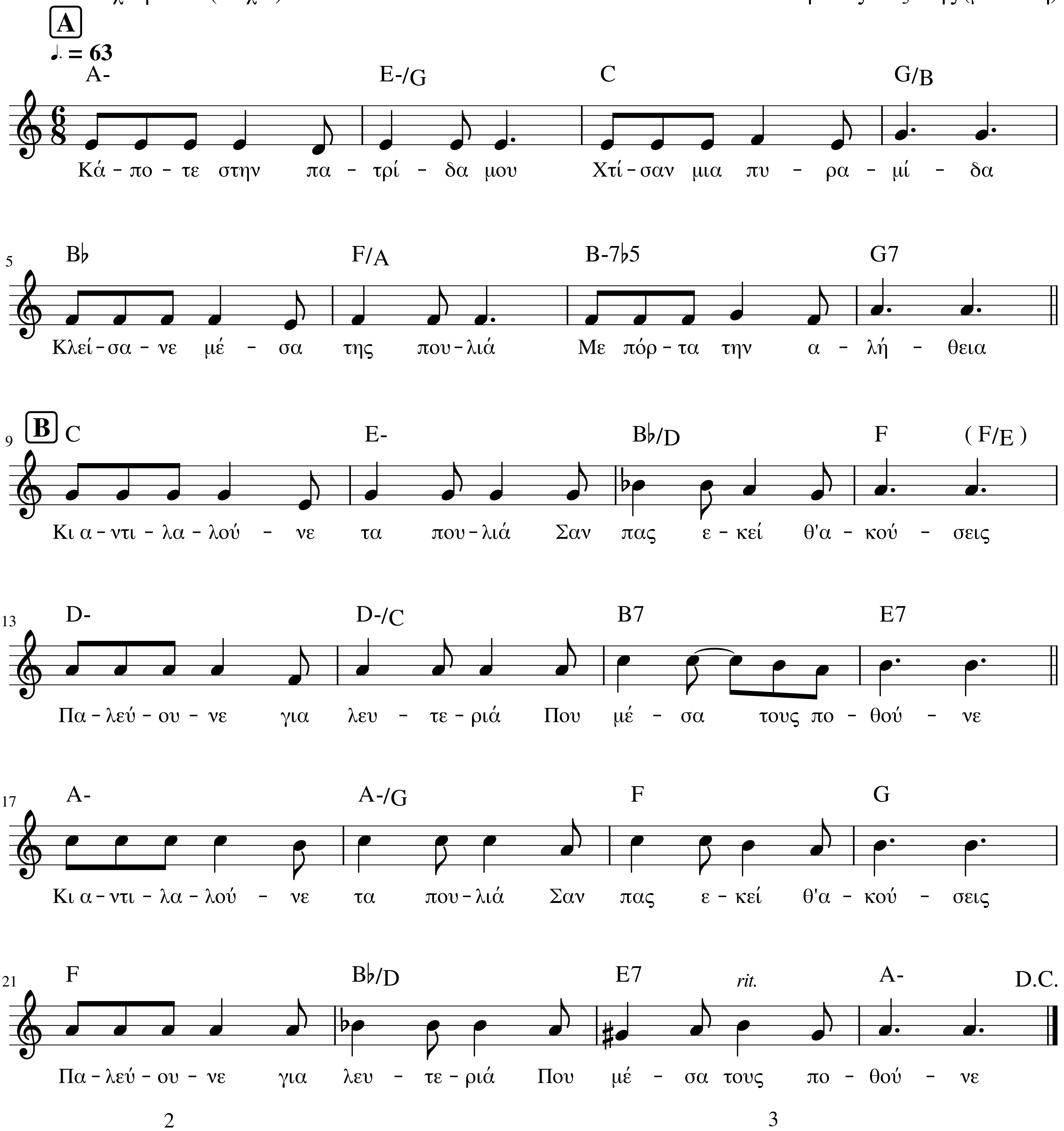

2

Πήγα κρυφά μια Κυριακή
Την πόρτα να ανοίξω
Η αλήθεια είπε μαγική
Πρόσεχε θα σε κλείσω

Της είπα όλα τα πουλιά
Ζούνε για ελευθερία
Πως στέκεσαι εσύ εκεί
Ενάντια στη μοίρα

3

Είμαι συνείδηση ακριβή
Για όλους να θυμούνται
Για την αλήθεια ψέματα
Ποτέ τους να μην πούνε

Και πρόσεχε τις λέξεις σου
Πολλά πουλιά πετούνε
Αλήθεια όμως ή ψέματα
Δεν ξέρεις αν θα πούνε.

Copyright (c) 2018 - Στέφανος Κοζάνης - Στέλλα Μιχαηλίδου - https://creativecommons.org/licenses/by-nc/4.0/